

esplac

Esplais Catalans

DISTRIBUCIÓ ECONÒMICA

ÚLTIMA ACTUALITZACIÓ:
JUNY 2024



1

Qué és la distribució?

Com funciona: Criteris i repartiment

Com es justifica: Factures + Comprovants de pagament

Calendari

2

Liquidació

1 QUÈ ÉS LA DISTRIBUCIÓ?

La **distribució** és aquell import que pertoca a cada **esplai** pel fet d'estar associat a Esplais Catalans, complir el model associatiu marcat pels nostres estatuts i realitzar un mínim d'activitat anual. Aquest import **NO s'ingressa als esplais, és només un import informatiu.**

1.1 COM FUNCIONA? - CRITERIS I REPARTIMENTS

D'on provenen els diners per fer la distribució?

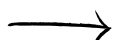

Destinem un percentatge de la subvenció de la Generalitat.

Com fem el càlcul de la distribució que li toca a cada esplai?

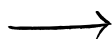

Criteris establerts aprovats per assemblea. Es divideix en dos passos: **Repartiment global** de l'import de la distribució i **Repartiment a l'esplai**.

Pas 1.

Repartiment global de l'import de la distribució

	Grups de criteris <i>7 grups, es valoren aspectes quantitius i qualitius. Destaquem els més rellevants:</i>	% total per a cada grup que ha distribuït Esplac
1	Activitat: puntuem les activitats ordinàries realitzades durant el curs (sortides, excursions, CCR, etc).	39%
2	Formació de l'equip de monitores i monitors: monis titulats, formació contínua, ràtios establertes.	14%
3	Esplai i Esplac: compromís amb Esplac, participació a l'AGO, Escola d'Esplac, assistència a les grans activitats, les comissions i els grups de treball d'Esplac.	13%
4	L'esplai al sector: assistència a les reunions de sector, activitats de sector i organització de les activitats de sector.	13%

5	L'esplai al dia: projectes de curs i de CRR, memòries de curs i de CCR (valoració quantitativa i qualitativa)	10%
6	Atenció a la diversitat: reconeixement de la tasca inclusiva.	10%
7	Presència digital: valorem que l'esplai disposi de web i xarxes socials amb contingut actualitzat. També, presència en les activitats populars i treball en xarxa amb altres entitats del seu territori.	1%

Pas 2. Repartiment de la distribució a l'esplai

L'esplai durant l'any introdueix totes aquestes dades a l'Era. Al setembre, es recull aquesta informació i en funció de la puntuació obtinguda en cada grup de criteris, donarà un import. La suma de tots els imports obtinguts per a cada grup de criteris serà el resultat de la vostra distribució.

Una vegada heu rebut la distribució per correu electrònic haureu de justificar-la.

[Exemple de carta de distribució que rebreu](#)

1.2 COM ES JUSTIFICA? - FACTURES + COMPROVANTS DE PAGAMENT

En el correu on rebreu la distribució tindreu dos documents adjunts: el **Càlcul de la distribució definitiva** i el **Certificat de la Generalitat** (aquest últim caldrà signar i segellar. [Aquí teniu el model de certificat](#)). És el moment de buscar factures i comprovants d'almenys el 100% de l'import de la distribució!

DE QUÈ I COM SÍ

PODEN SER LES FACTURES?

- **Activitats** de l'esplai durant el curs
- Despeses per conceptes de **material ordinari** o **despeses de serveis**
- **Factures originals de l'any de la convocatòria amb NOM I NIF de l'esplai.**

MATERIAL ORDINARI? que dura menys d'un any (manutencions, material d'oficina o material petit per les activitats, etc).

DESPESES DE SERVEI? autocars, lloguer cases de colònies, terrenys, càtering, excursions (museus, espectacles, piscina, etc.)

DE QUÈ I COM NO

PODEN SER LES FACTURES?

- Material inventariable (ordinadors, mobiliari, tendes...)
- Despeses indirectes (restaurants, begudes alcohòliques, gestoria, multes...)
- El rebut de l'assegurança d'Esplac. Tampoc la quota d'Esplac ni d'altres associacions.
- Billets de tren sols. Heu de demanar factura.
- Factures amb dades fiscals alienes a l'esplai.

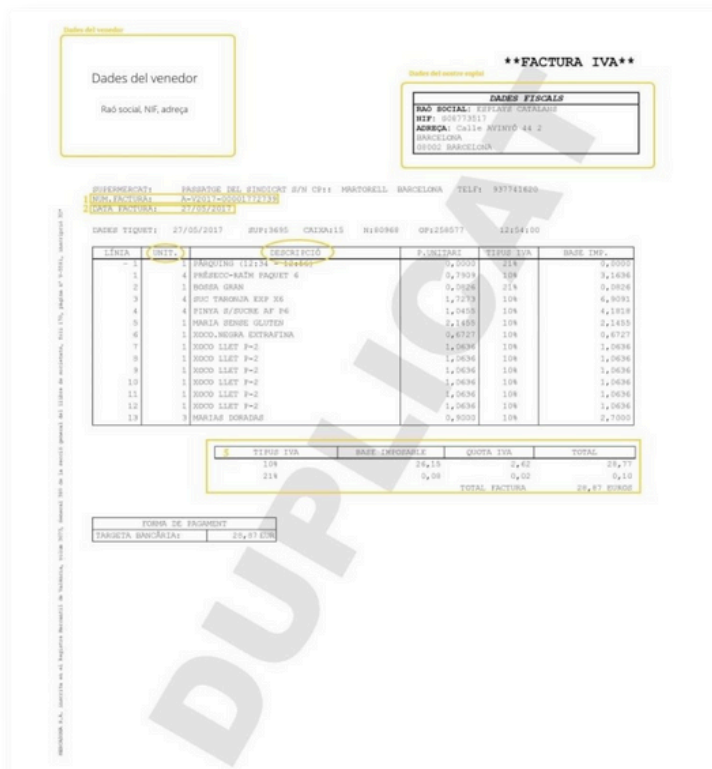

FACTURA COMPLETA

- **Dades fiscals** del venedor i de l'esplai (Nom proveïdor, CIF, direcció completa i telèfon).
- Contingut més extens amb la **descripció detallada** de la compra.
- **Bases d'IVA** per separat (si no porta IVA ho ha de dir).
- Si es una factura d'un **professional**, també portara **IRPF**.

COM HAN DE SER ELS COMPROVANTS DE PAGAMENT?

- **Rebut i extractes bancaris de pagaments per transferència o targeta.**
- **Comprovant de targeta.**
- **Rebut emesos pels proveïdors.**
- **Pagaments en efectiu** (Rebut firmats i segellats pel proveïdor. Menys de 2500€).
- **Tiquets de caixa** (grapats a la factura i amb segell original del proveïdor).

[Model de rebut aquí](#)

1.3 CALENDARI



Rebreu un correu electrònic amb l'**import de la distribució**, el **certificat de la Generalitat** (caldrà signar i segellar) i la **liquidació**.



Data màxima d'entrega de totes les factures i justificants originals i del certificat de la Generalitat (en mà a la vostra Coordinadora de Projectes del Sector (CPS)).

2 QUÈ ÉS LA LIQUIDACIÓ?

La liquidació és l'import que resulta de restar a la distribució tot allò que l'esplai ha de pagar a Esplais Catalans, és a dir, les quotes i els serveis prestats durant l'any. L'import de la liquidació, és l'import que s'ingressa als esplais mitjançant una transferència bancària.

DOCUMENT DE LIQUIDACIÓ

(Quantitats a abonar - quantitats a descomptar)

Al document de liquidació trobareu els següents conceptes:

1 QUANTITATS A ABONAR

- Distribució ("Distribució de la Subvenció de la Direcció General de Joventut")
- Altres conceptes

2 QUANTITATS A DESCOMPTAR

- Ampliació de l'assegurança
- Assegurança del curs següent
- Quota anual d'Esplac
- Quotes d'activitats de sector del curs anterior
- Altres conceptes

[Exemple de document de liquidació aquí](#)



L'import de la liquidació és la quantitat que Esplac us ingressarà al compte corrent de l'esplai ($Distribució - Quantitats a descomptar = Liquidació$), però **el que heu de justificar amb les factures és l'import de la distribució!**